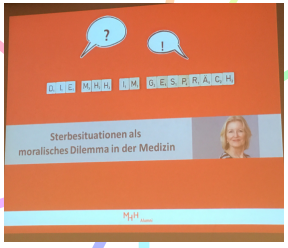

Sterbesituation

SAPV

- Pavo
- Seelsorge

MHH

- 26.10.2016
  - Prof. Dr. Christine Morgenroth
  - Sterbesituationen als moralisches Dilemma in der Medizin
- Hospitz
  - eigene Abt.!

Fußball

Palliative

- Def.
- Human
- Versorgung
- Autonomie
- Schmerzlinderung
  - Verbessert
- 2007
- nicht Kostendeckend
- Dokumentation
- Sterbeprozesse nicht Standardmäßig
- andere Personalschlüssel
  - 1 Person 8-10 sterbende

Flüchtlingen

- Dolmetscher
- Aufwändig

Grundprinzip

1. Autonomie des Patienten
2. Nicht schädigen
   - Chemo
3. Hilfe und Fürsorge
4. Gleichheit

Dilemma

- Zwickmühle
- Pflegekräfte
  - Schuld
  - Gewissen
  - Entscheiden
    - Intuitive Entscheidung

www.wenzlaff.de

/Sterbesituation/www.wenzlaff.de

http://www.wenzlaff.de

/Sterbesituation

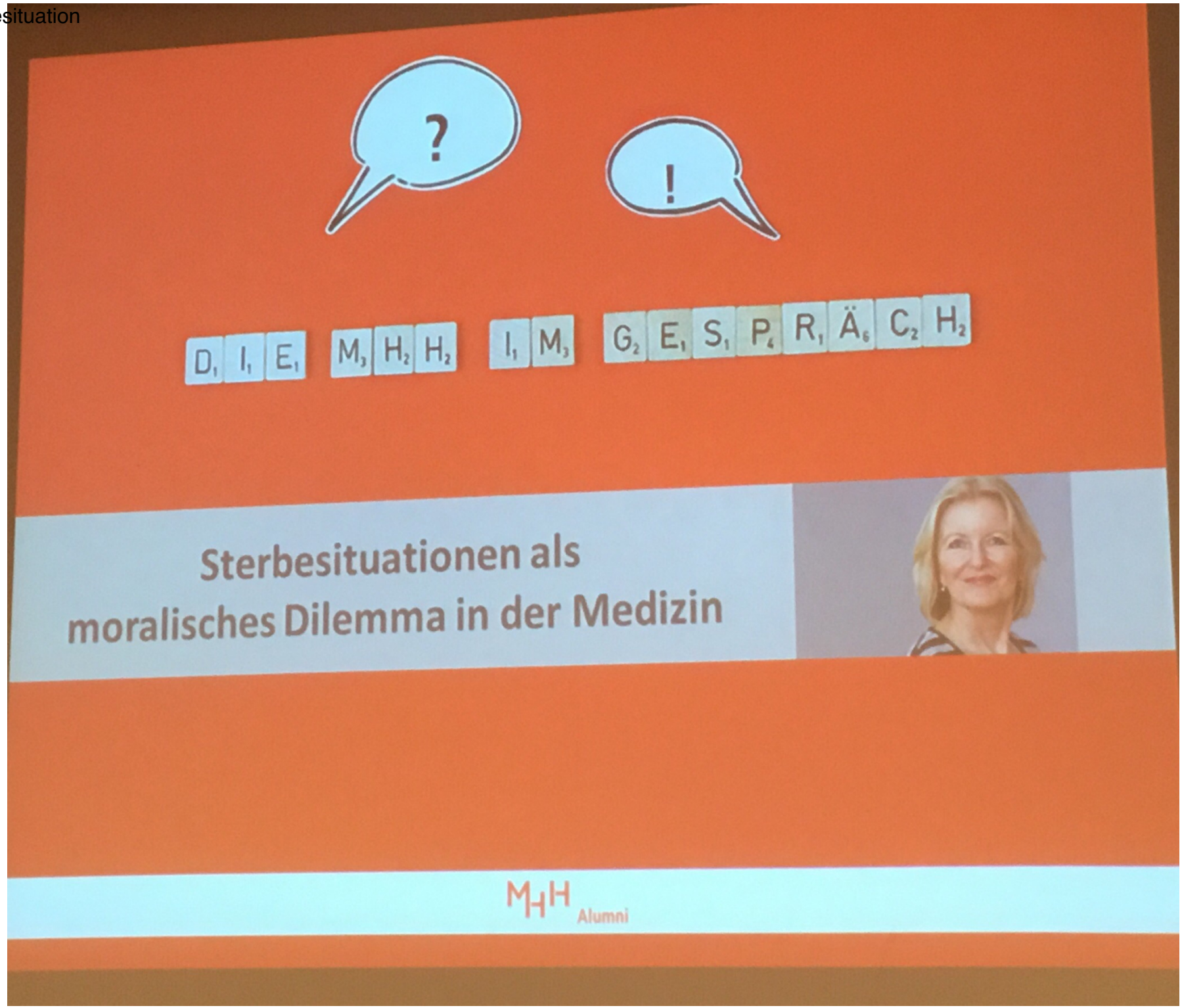

/Sterbesituation/www.wenzlaff.de