Bessere Entscheidungen

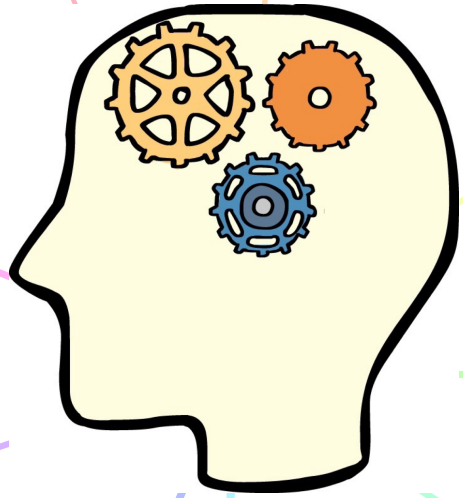

Ausgeschlafene wählen klüger

Stress führt zu riskanteren Entscheidungen

Wer besser entscheiden will, sollte aufstehen

Wir entscheiden uns meist für die erste Option

Die Mehrheit entscheidet sich für Bekanntes

Ärger macht Entscheidungen rationaler

Wer sich nicht entscheiden kann, braucht eine Alternative

Schlecht Gelaunte sehen klarer

Gut Gelaunte entscheiden großzügige

/Bessere Entscheidungen/www.wenzlaff.de

http://www.wenzlaff.de

/Bessere Entscheidungen

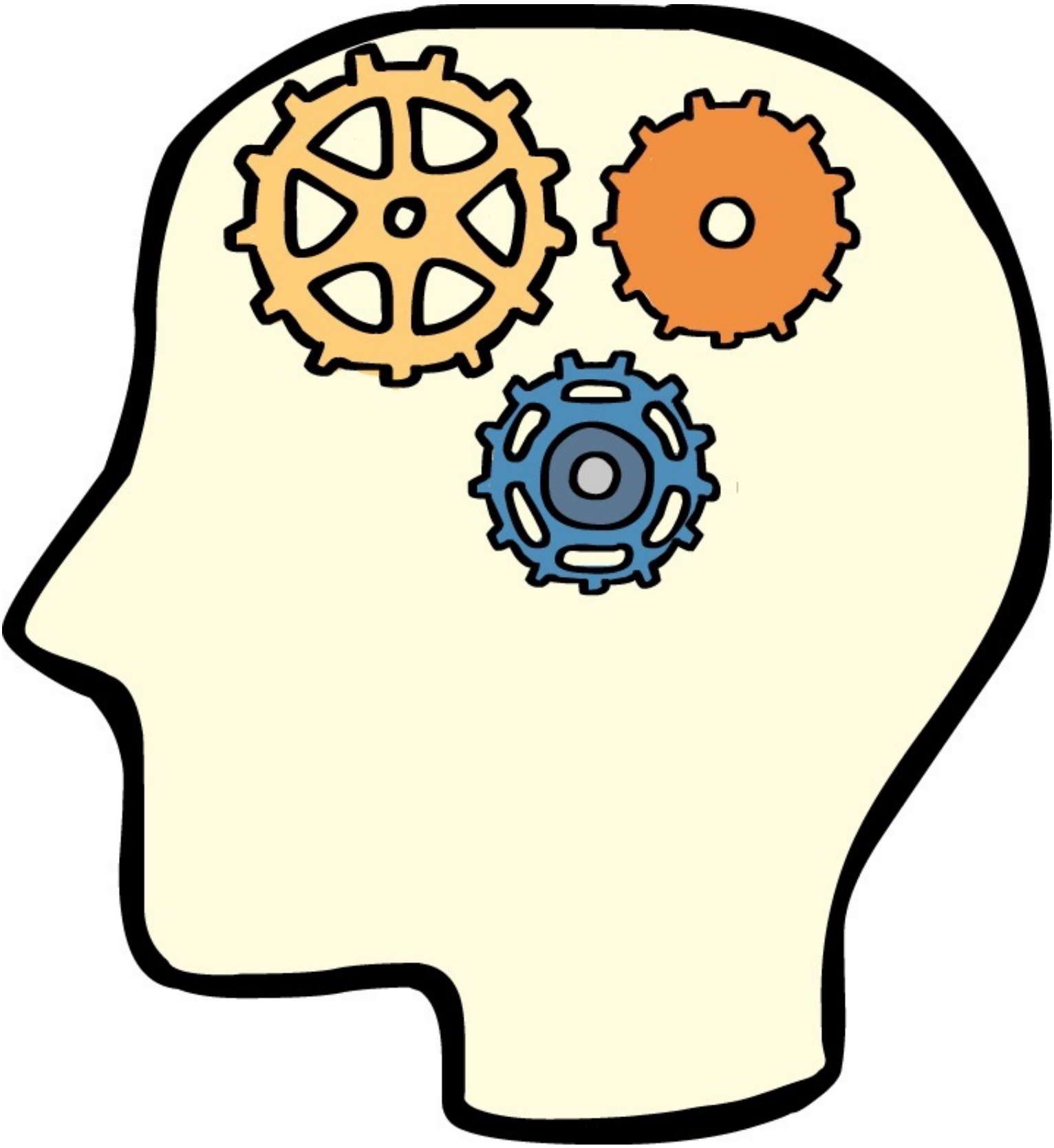

/Bessere Entscheidungen/www.wenzlaff.de